写真で綴る航空大学校の五十年

草 創 期（昭和29年～昭和42年）

昭和29年10月　第１回入学式

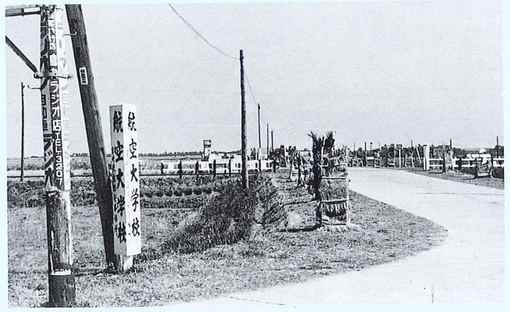

昭和30年頃

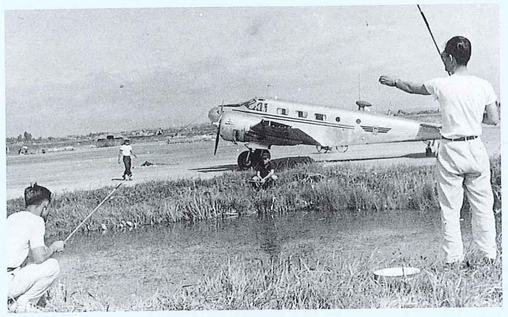

昭和29年10月　エプロン爆弾孔にて魚釣り。飛行機はビーチクラフト式D-18S

運航管理室

庁　舎
校長室、総務課

教室、教官室、教務課

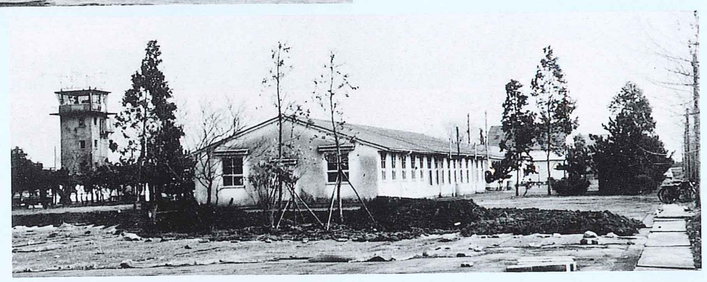

格納庫

１期生卒業時のスナップ（後ろはパイパー訓練機）

訓練後の体操風景（昭和30年頃）

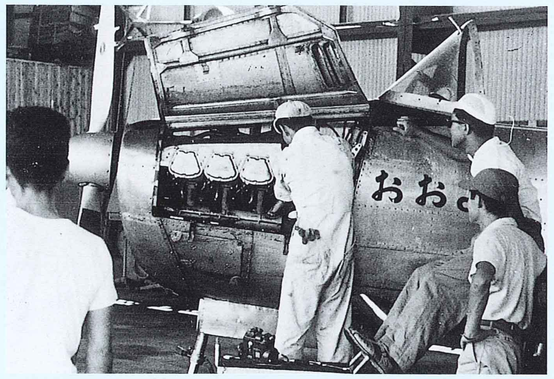

整 備 風 景

三等航空整備士実地試験の受験生と試験官

ブリーフィング風景

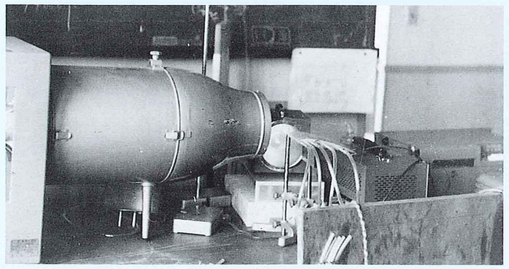

航空力学実験装置

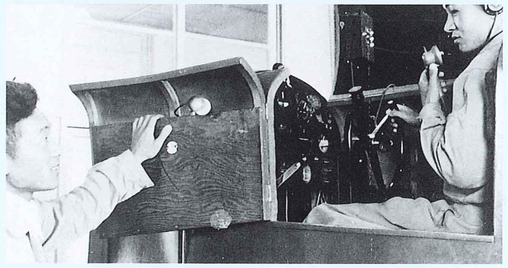

飛行訓練装置